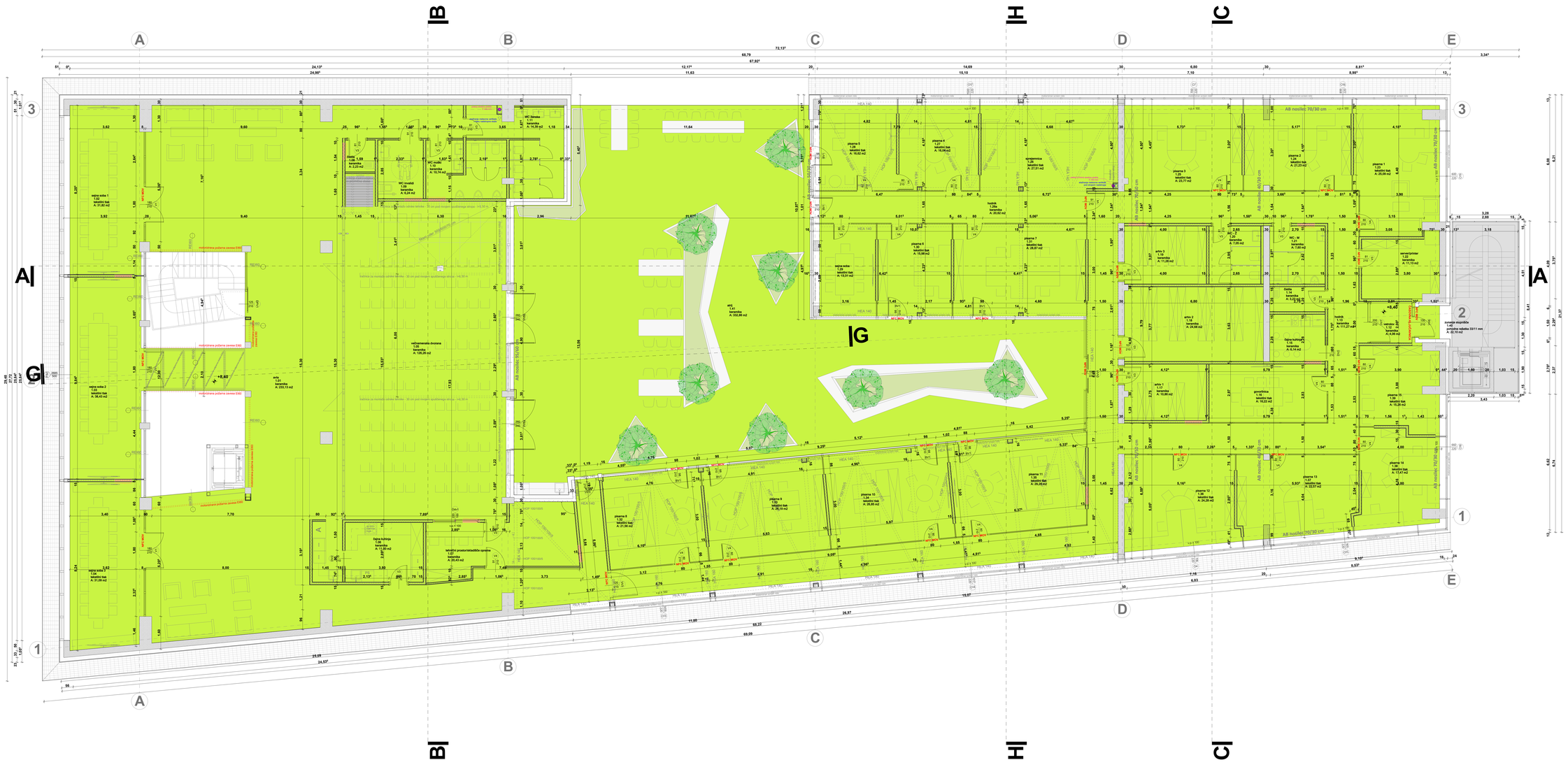

delež MOV

delež KI

skupne površine

TLORIS NADSTROPJA
MERILO 1 : 50

0 1 2 3 4 5m

ADESCO, družba za energetske in IT rešitve, d.o.o.

Investitor:	**MESTNA OBČINA VELENJE** **Titov trg 1** **3320 Velenje**
Objekt:	**TechHUB i4.0** **Industrijska cona Stara vas** **Velenje**
Vsebina:	**Tloris nadstropja**

Projekt:	PZI	Sestavni del:	GRAFIČNI PRIKAZI
Št.projekta:	34/2022		
Št.načrta:	A-34/2022	Št.lista:	A - 6
Merilo:	1:50	Datum:	marec 2024
Vodja projekta:	Rok ŽIVJAR, univ.dipl.inž.arh. ZAPS A-1387		
Pooblaščeni arhitekt:	Rok ŽIVJAR, univ.dipl.inž.arh. ZAPS A-1387		
Projektiral:	Rok ŽIVJAR, univ.dipl.inž.arh. ZAPS A-1387		
Pregledal:			